

# PROCESSO SELETIVO PARA BOLSAS DE ESTUDO SOCIEDADE EDUCADORA SÃO FRANCISCO

## LEIA ATENTAMENTE AS INSTRUÇÕES SEGUINTE:

1. Utilize apenas caneta esferográfica azul ou preta, feita em material transparente.
2. Escreva seu nome completo no local indicado nesta página.
3. Escreva no local indicado na FOLHA DE RESPOSTAS a cor do seu CADERNO DE QUESTÕES.
4. Este CADERNO DE QUESTÕES contém 40 questões (10 de Língua Portuguesa, 10 de Matemática, 05 de ciências, 05 de História, 05 de Geografia e 05 de Língua Inglesa) numeradas de 01 a 40 e a Proposta de Redação.
5. Confira se a quantidade e a ordem das questões do seu CADERNO DE QUESTÕES estão de acordo com as instruções anteriores. Caso o caderno esteja incompleto, tenha defeito ou apresente qualquer divergência, comunique ao aplicador da sala para que ele tome as providências cabíveis.
6. Para cada uma das questões objetivas são apresentadas 4 opções (a, b, c, d). Apenas uma corresponde corretamente à questão.
7. O tempo disponível para estas provas é de quatro horas.
8. Reserve um tempo para marcar seu FOLHA DE RESPOSTAS. Os rascunhos e as marcações assinaladas no CADERNO DE QUESTÕES não serão considerados na avaliação.
9. Somente serão corrigidas redações transcritas na FOLHA DE REDAÇÃO.
10. Quando terminar as provas, acene para chamar o aplicador e entregue este CADERNO DE QUESTÕES e o FOLHA DE RESPOSTAS e FOLHA DE REDAÇÃO.
11. Você poderá deixar o local de prova somente após decorrida uma hora do início da aplicação e poderá levar seu CADERNO DE QUESTÕES ao deixar em definitivo a sala de prova após decorridas duas horas do início da aplicação.



# PROCESSO SELETIVO | SESF 2020



SOCIEDADE EDUCADORA  
**SÃO FRANCISCO**  
*a melhor educação*

**NOME DO CANDIDATO:**

---

**PARA BOLSAS DO 5º ANO**

## LÍNGUA PORTUGUESA

### 1- TEXTO I: BRINCADEIRAS DAS CRIANÇAS INDÍGENAS

As crianças **indígenas** são muito criativas na hora de brincar. Elas **não** têm lojas onde comprar **brinquedos**, por isso inventam novas brincadeiras para passar o tempo e para aprender, pois os índios aprendem enquanto **brincam** e brincam enquanto aprendem.

Com base no texto I. Qual é a sequência correta da classificação do número de sílabas das palavras grifadas?

- a) Polissílabas, monossílabas, trissílabas, dissílabas.
- b) Trissílabas, dissílabas, polissílabas, monossílabas.
- c) Monossílabas, dissílabas, trissílabas, polissílabas.
- d) Dissílabas, monossílabas, trissílabas, polissílabas.

### 2- Texto II

Desde cedo, os pequenos índios aprendem a conhecer a natureza e, aproveitando-se dela, fazem instrumentos simples para brincar. Fazem arcos e flechas, bicho de palha, bonequinhas de barro ou de **sabugo** de milho, canoas pequeninas de madeira ou de palha de **açaizeiro**, piões, petecas e diversos brinquedos feitos de coco e palha de palmeira tucum ou babaçu.

- a) Proparoxítona, oxítona
- b) Paroxítona, paroxítona
- c) Paroxítona, oxítona
- d) Oxítona, oxítona

### 3- Nas frases:

Ontem \_\_\_\_ pessoa veio falar com você.

Onde estão \_\_\_\_ meus livros?

Gostaria de comprar \_\_\_\_ blusas novas.

Quem é \_\_\_\_ autora do texto "Do Big Bag ao planeta azul"?

Você conhece \_\_\_\_ novos vizinhos?

Mamãe preparou \_\_\_\_ delicioso bolo de cenoura.

Quais artigos definidos e indefinidos estão na ordem correta para o preenchimento das lacunas?

- a) A, o, uma, um, o, a.
- b) O, um, uma, a, o, um.
- c) Uma, o, as, um, o, a.
- d) Uma, os, umas, a, os, um.

### 4- Podemos classificar floricultura, sapatilha, chaveiro em substantivos:

- a) Primitivo
- b) Abstrato
- c) Derivado
- d) Próprio

5- No texto abaixo fala sobre o substantivo CANETA. Qual é a sua classificação?

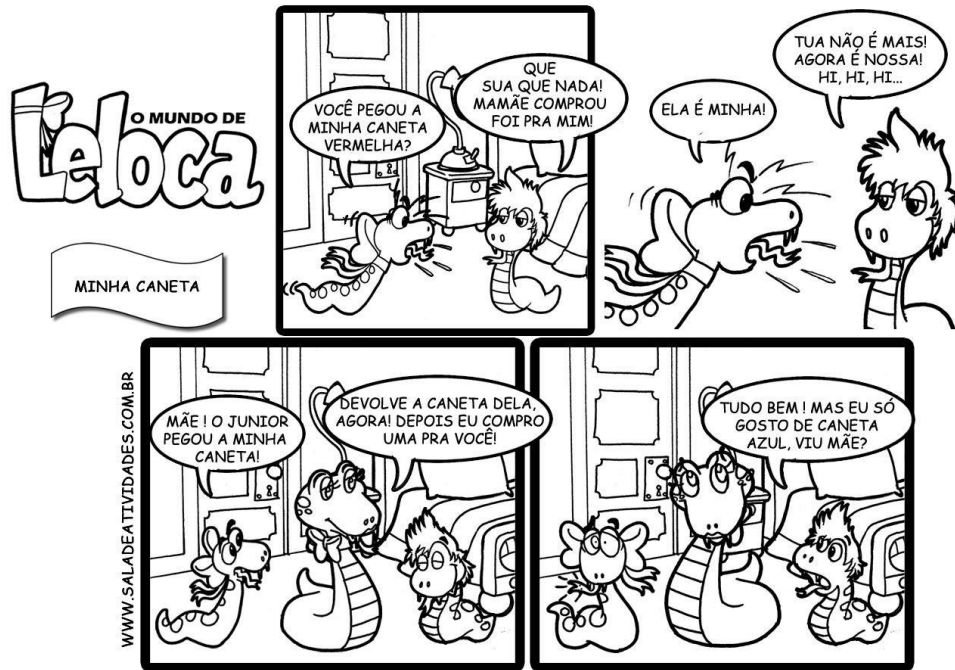

- a) Simples
- b) Composto
- c) Derivado
- d) Primitivo

6- No texto abaixo mostra um substantivo composto. Qual seria ele?



Mort Walker. Recruta Zero. Em O Estado de S. Paulo, 13/11/2006.

- a) Estou
- b) Sentindo
- c) Saltar
- d) Paraquedas

7 - A palavra flor é um substantivo \_\_\_\_\_. E ramalhete é um substantivo \_\_\_\_\_.

- a) Próprio e simples.
- b) Derivado e composto.
- c) Primitivo e coletivo.
- d) Primitivo e simples.

8- Texto: O senhor Ninguém

Eu sei de um homenzinho

Quietinho e invisível

Que reina pela casa,

Faz tudo o que é horrível!

Eu nunca vi o seu rosto,

Mas sei, e **tu** também,

Se um prato é quebrado,

Foi **ele**, seu Ninguém!

No trecho do texto, O senhor Ninguém aparecem alguns pronomes grifados dos quais podemos classificar em:

- a) Pronome do caso oblíquo
- b) Pronome do caso reto
- c) Pronome possessivo
- d) Pronome de tratamento

9- Assinale a sequencia correta da classificação dos tempos verbais das palavras **reguei, será e concerto**.

- a) Pretérito, futuro, presente.
- b) Futuro, futuro, pretérito.
- c) Pretérito, pretérito, presente.
- d) Presente, futuro, presente.

10- Na frase: Nós cantaremos no coral. Em que tempo esta o verbo?

- a) Pretérito
- b) Futuro
- c) Passado
- d) Presente

## MATEMÁTICA

11-Diogo recebeu seu salário de 3508 reais, uma gratificação de 1207 reais e mais um abono de 885 reais. Quanto ele recebeu?

- a) 5600
- b) 6502
- c) 7893
- d) 4600

12- Uma máquina de lavar custa 1298 reais. Paula só tem 736 reais. Quantos reais faltam para completar o valor da máquina?

- a) 452
- b) 698
- c) 562
- d) 396

- 13- Marcelo ganha dos pais uma mesada de 256 reais por mês. Quantos reais ele ganhará no período de um ano?
- a) 3172
  - b) 3002
  - c) 3400
  - d) 3072
- 14- Dada a expressão numérica  $\{ [1524+(12 \times 15)]:8\}$ =Qual será o resultado?
- a) 213
  - b) 320
  - c) 220
  - d) 215
- 15- Calculando  $\frac{4}{5}$  de 200 picolés. Qual será o resultado?
- a) 150 picolés
  - b) 159 picolés
  - c) 160 picolés
  - d) 120 picolés
- 16- Para uma festa foram comprados 300 pratinhos descartáveis. Foram usados  $\frac{2}{3}$ . Quantos pratinhos foram usados?
- a) 180
  - b) 200
  - c) 190
  - d) 170
- 17- Ontem Lucas usou  $\frac{2}{6}$  do papel que comprou para fazer pipas e hoje usará mais  $\frac{3}{6}$ . Que fração do total de papel ele já usou?
- a)  $\frac{9}{6}$
  - b)  $\frac{5}{6}$
  - c)  $\frac{6}{4}$
  - d)  $\frac{3}{9}$
- 18- Laís arrumou as malas para viajar. Uma mala tem 29,5kg e a outra 31 km. Qual é o peso total das malas de Laís?
- a) 60,5
  - b) 53,2
  - c) 39,0
  - d) 24,1
- 19- O Pico Neblina, situada no estado do Amazonas, é o Pico mais alto do Brasil, com 2993,8 metros. O segundo mais alto é o 31 de Março, situado entre o Amazonas e a Venezuela, com 2972,7 metros. Qual é a diferença em metros entre os dois picos?
- a) 23,0
  - b) 26,7

- c) 23,9
- d) 21,1

20- Nas sentenças matemáticas, temos  $\square + 11 = 32$ ,  $\square \times 9 = 36$ ,  $\square : 13 = 32$ . Qual é a sequência correta desses resultados?

- a) 21, 4, 416
- b) 23, 5, 409
- c) 25, 6, 420
- d) 22, 3, 400

## CIÊNCIAS

21- Texto I

A Terra tem muitas coisas em comum com os outros planetas do nosso Sistema Solar, no entanto, em um aspecto dos mais importantes à Terra é especial: é o único planeta que nós conhecemos que abriga seres vivos. Em torno da Terra há um manto de gases chamado de atmosfera, nitrogênio, oxigênio e dióxido de carbono. São os gases atmosféricos que fornecem aos seres vivos as ferramentas de que estes necessitam. A Terra tem movimentos do qual ela faz constantemente onde gera a noite e o dia. Baseando-se nestas informações, como podemos classificar os movimentos do qual a Terra faz ao redor do sol e envolta de si mesma.

- a) Rotação e alternância
- b) Translação e alternância
- c) Rotação e translação
- d) Alternância, giro

22- Quais são as substâncias que compõem a água?

- a) Oxigênio e hidrogênio
- b) Oxigênio e gás carbono
- c) Gás carbono e hidrogênio
- d) Nenhuma das alternativas

23- Sobre a água e o ar é correto afirmar. Exceto:

- a) A água tem três estados físicos, sólido líquido e gasoso.
- b) O ar é formado por dois gases o oxigênio e o gás carbônico.
- c) O vento não é o ar em movimento.
- d) A água é essencial para todos os seres vivos.

- 24- As folhas tem a função da respiração, as flores são estruturas que têm função na reprodução:  
Observe abaixo o desenho de uma flor e marque a alternativa em que se encontra o nome da estrutura indicada pela letra A.

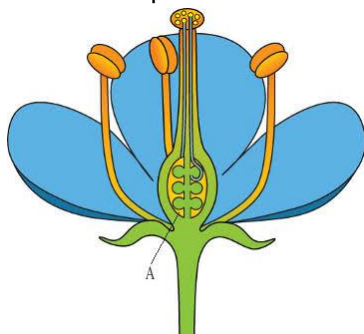

- a) Sépala.      b) Estigma.      c) Estilete.      d) Ovário.

- 25- Leia o texto a seguir e responda às questões .

Arara-Azul, uma ave silvestre, capturada em uma casa na cidade de São Paulo. Ocorrência de apreensão de animal silvestre foi registrada pela polícia ambiental de São Paulo. Uma Arara-Azul que se encontrava dentro de um viveiro, foi capturada pelos policiais ambientais e solta em seguida. São muito comuns ocorrências com esse tipo de pássaro, tendo em vista ser a Arara-Azul um animal em extinção, devido à destruição de seu habitat. De acordo com o texto e com seus estudos MARQUE a alternativa correta. Podemos afirmar que a Arara-Azul é

- a) Um mamífero. b) Uma ave. c) um anfíbil. d) Um réptil.

## HISTÓRIA

- 26- Texto I:

Quando Dona Maria I morreu, Dom João tornou-se rei de Portugal, com o título de Dom João VI. Em 1821, ele voltou para sua terra e deixou aqui seu filho Dom Pedro que se tornou príncipe regente e passou a governar o Brasil.

A corte portuguesa não gostou da permanência de Dom Pedro no Brasil, pois queria que voltássemos à situação de colônia. Exigia então , que Dom Pedro voltasse para Lisboa.

No entanto políticos e comerciantes brasileiros iniciaram campanhas para que Dom Pedro ficasse aqui.

Com base no texto qual foi a atitude de Dom Pedro?

- a) Dom Pedro atendeu os apelos e resolveu ficar no Brasil.  
b) Dom Pedro não permaneceu no Brasil, porque o governo português aumentou a pressão.  
c) Saudado por tropas legais, Dom Pedro não resistiu a pressão de Portugal e das tropas portuguesas aqui instaladas.  
d) A corte portuguesa obrigou o príncipe regente a voltar para Portugal.

- 27- O governo de Dom Pedro I ficou conhecido como Primeiro Império ou Primeiro Reinado. As terras brasileiras deixaram, definitivamente de ser a “ América portuguesa”, pois não pertencia a Portugal. Esse Período de governo iniciou-se em 1822 a 1831. Quantos anos durou?

- a) 8 anos  
b) 6 anos  
c) 9 anos  
d) 10 anos

- 28- Em que ano foi elaborada a primeira Constituição brasileira que dava plenos poderes ao imperador.
- a) 1828
  - b) 1822
  - c) 1831
  - d) 1824
- 29- O período em que o Brasil foi governado por Dom Pedro II é chamado de Segundo Império ou Segundo Reinado. Ele iniciou-se em 1840 e terminou em 1889. Nesse período aconteceram fatos marcantes, assinale o correto.
- a) Revolução industrial
  - b) Criação de instituições
  - c) Desenvolvimento da lavoura de café e a passagem do trabalho escravo para o trabalho livre.
  - d) Mãos de obra assalariada e boas condições de vida para os escravos;
- 30- A população brasileira basicamente se formou a partir de quatro grupos: povos indígenas que já habitavam as terras, os portugueses, que se apossaram das terras e as colonizaram, os povos africanos, que foram trazidos a força para o trabalho escravo e os imigrantes que vieram morar no Brasil por motivos diversos. Com base nestas informações. Qual foi o grupo que veio contra a sua vontade.
- a) Indígenas
  - b) Portugueses
  - c) Africanos
  - d) Imigrantes

#### **GEOGRAFIA**

- 31- O conjunto das diferentes formas de paisagem natural da superfície terrestre chama-se relevo. As principais formas de relevo são: planície, planalto, montanha, monte, morro, serra, vale e ilha. Então podemos afirmar : EXCETO
- a) Planície: É uma grande elevação de terra.
  - b) Planalto: É um terreno plano e mais elevado.
  - c) Montanha: É uma grande elevação de terra.
  - d) Monte: É uma elevação de terra menor que a montanha.
- 32- Relacione as colunas, de acordo com a localização correta dos lugares indicados.
- ( 1 ) Vegetação natural (       ) é constituída por palmeiras
  - ( 2 ) Floresta Amazônica (       ) são encontradas na região sul do Brasil
  - ( 3 ) Mata Atlântica (       ) é um conjunto de plantas que nascem e crescem naturalmente.
  - ( 4 ) Mata de Araucárias (       ) é um das mais importantes do mundo
  - ( 5 ) Mata dos Cocais (       ) abriga uma grande diversidade de espécies de                         árvores
- Assinale alternativa que contém a ordem correta, de cima para baixo.
- a) 5, 4, 1, 2, 3
  - b) 1, 2, 3, 4, 5
  - c) 2, 3, 5, 1, 4
  - d) 4, 3, 2, 1, 5



33- Considere as frases abaixo:

- I. Fará muito calor hoje em São Paulo do Potengi. Em Natal, as temperaturas serão mais baixas.
- II. As temperaturas em todo o mundo estão cada vez maiores e vêm causando preocupações entre os cientistas.
- III. Costuma chover muito em Salvador nessa época do ano, é melhor estarmos preparados!
- IV. Li no jornal que essa semana será chuvosa no Rio de Janeiro.

Com base nas afirmações acima, é possível afirmar que:

- a) Todas fazem referência ao clima
- b) I, II e III fazem referência ao clima e IV faz referência ao tempo.
- c) II e III fazem referência ao clima e I e IV faz referência ao tempo.
- d) II faz referência ao clima e I, III e IV fazem referência ao tempo.

34- Em qual região predomina a Mata dos Cocais?

- a) Sul
- b) Norte
- c) Nordeste
- d) Sudeste

35- Que tipo de vegetação é a Restinga?

- a) Apresenta árvores baixas, de troncos retorcidos e cascas grossas.
- b) Vegetação formada principalmente por plantas rasteiras.
- c) Aparece em regiões secas da Região Nordeste.
- d) É um tipo de vegetação formada por gramíneas.

## REDAÇÃO

### A magia da infância



Acredito na magia. Nasci e fui criado num tempo mágico, numa cidade mágica, entre mágicos. Quase ninguém se apercebia de que vivíamos dentro de um círculo mágico.

Quando tinha doze anos, o mundo era a minha lanterna mágica, que me permitia, através de um pequeno espírito verde e brilhante, ver o passado, o presente e o futuro. Tenho a certeza de que havia outras pessoas que conseguiam fazê-lo, só que não se lembram disso. Todos nascemos com redemoinhos, florestas e cometas dentro de nós. Nascemos com a capacidade de cantar para os pássaros, ler as nuvens e ver o nosso destino em grãos de areia.

Dizem-nos que temos de ser responsáveis e seguir caminhos pré-determinados, que temos de crescer e comportar-nos de acordo com a nossa idade. Tudo isto acontece porque as pessoas têm medo da autenticidade e da juventude e porque a nossa magia as faz sentir tristes pela magia que deixaram morrer dentro delas.

*Robert McCammon  
(Tradução e adaptação)*

A partir da leitura do texto e com base nos conhecimentos construídos ao longo de sua formação, escreva um **TEXTO NARRATIVO** em que o personagem jamais queira esquecer a magia que vive dentro do seu coração, que jamais queira crescer. Então, o personagem viverá em uma grande aventura. Seu texto será composto de: Narrador, personagem, cenário (lugar), tempo quando ocorre a história e deve ser escrito em 3ª pessoa.

